



CHU Saint-Pierre
UMC Sint-Pieter

CONSULTATION DE PÉDIATRIE



Site PORTE DE HAL

Chef de service

Dr FERREIRO



SITE PORTE DE HAL

→ Entrée A

Rue aux Laines 105, **Route 207**
Du lundi au samedi

→ Entrée B

Blvd de Waterloo 129, **Route 207**
Du lundi au vendredi

SUR RENDEZ-VOUS

→ Du lundi au vendredi
De 8h00 à 17h00

NOUS JOINDRE

Secrétariat	02/535.43.30
Infirmières	02/535.41.52
Résultats analyses	02/535.41.52
Assistantes Sociales	02/535.48.88
Kinésithérapie	02/535.43.55
CLIPP (Pedo-psychiatrie)	02/535.45.26
SOS enfants	02/535.34.25

SANS RENDEZ-VOUS

→ Du lundi au vendredi
8h00-11h30 et 13h00-16h30

→ Samedi matin
De 8h00 à 11h30

Consultations

Pédiatrie générale

Dr Adler, Dr De Backer, Dr Gouder de Beauregard, Dr Goetghebuer, Dr Ioannou, Dr Loumaye, Dr Javadian, Dr Nikolarakou, Dr Robberecht, Dr Roelants de Vivier, Dr Salmon, Dr Stevart, Dr Van Bruwaene, Dr Loumaye et Dr Carouy

Adoption

Dr Stevart

Anesthésiste

Dr Patrubani

Cardiologie

Dr Khaldi

Chirurgie infantile

Dr Mergan, Dr Reusens et Dr Zamfir

Endocrinologie

Dr Ioannou

Gastro-entérologie

Dr Levy

Génétique

Dr Coppens

Hématologie, drépanocytose

Dr Ferster, Dr Vanderfaeillie

Maladies infectieuses

Dr Adler, Dr Goetghebuer, Dr Hainaut, Dr Stevart et Dr Vanderfaeillie

Neurodéveloppement

Dr Gouder de Beauregard

Neuro-pédiatrie

Dr Balfroid, Dr Aman

Néphrologie

Dr Ferreiro

Pathologies chroniques

Dr Rebuffat

Pneumologie

Dr Dreesman, Dr Jotzo, Dr Mouchet et Dr Van Bruwaene

Sortie précoce de la maternité

Dr Carouy

Trisomie 21

Dr Rebuffat

Paramédical

Diététicienne

Mme Georget

Kinésithérapie

Mme Boschmans, Mr Sonna

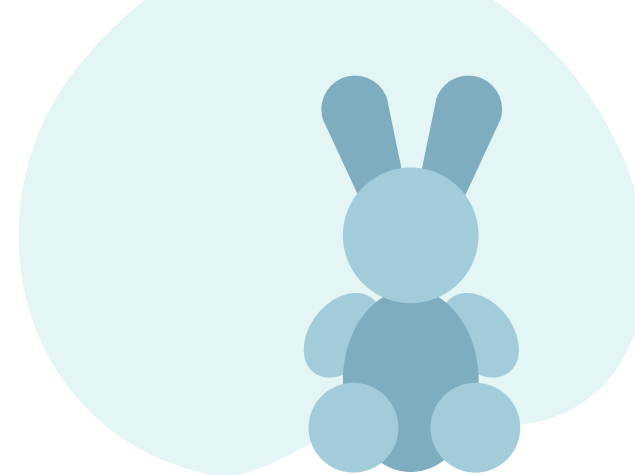

Consultations

Pédiatrie générale

Dr Kalubi, Dr Lemiere, Dr Nikolarakou, Dr Roelants de Vivier, Dr Salmon et Dr Stevart

Chirurgie infantile

Dr Zamfir

Endocrinologie

Dr Ioannou

Gastro-entérologie

Dr Levy

Néonatalogie (suivi des prématurés)

Dr Rotunno (pédiatre développement)

Néphrologie

Dr Ferreiro

Neuro-pédiatrie

Dr Hasaerts

Obsésité

Dr Ioannou

Pneumologie

Dr Jotzo

Sortie précoce de la maternité

Dr Carouy

Paramédical

Diététicienne

Mme Van Weijnsberghe





CHU Saint-Pierre
UMC Sint-Pieter

Site Porte de Hal

Rue Haute 322, 1000 Bruxelles
+32 (0)2 535 31 11
www.stpierre-bru.be

CONTACT URGENCES

 **Urgences pédiatriques**

 Rue Haute 290

 02 535 43 60